

L’Architecture Mystique de l’Âme

Comment la Soukka transforme l’Infini en réalité tangible.

Basé sur le Maamar du Rabbi de Loubavitch, Soukkot 5723 (1962).

Gemini Notebook

Les Trois Piliers Textuels (Lévitique 23:42-43)

בסוכות תשבו	כל האזרח	בסוכות הושבתי
BaSoukkot Teshevou	Kol HaEzrah	BaSoukkot Hoshavti
Vous siégerez dans des cabanes	Tout citoyen en Israël	Car J'ai fait résider les enfants d'Israël dans des cabanes

Gemini Notebook

Le Paradoxe de la Soukka

Si Dieu

Si Dieu nous a installés (*BaSoukkot Hoshavti*), pourquoi sommes-nous commandés de nous y asseoir par nos propres moyens (*BaSoukkot Teshevou*) ?



L'Énigme Mystique :

Comment l'action humaine (*Itarouta D'letata*) peut-elle modifier une Lumière Divine Transcendante et la forcer à s'installer en nous ?

Gemini Notebook

L'Anatomie de la Lumière (Or)

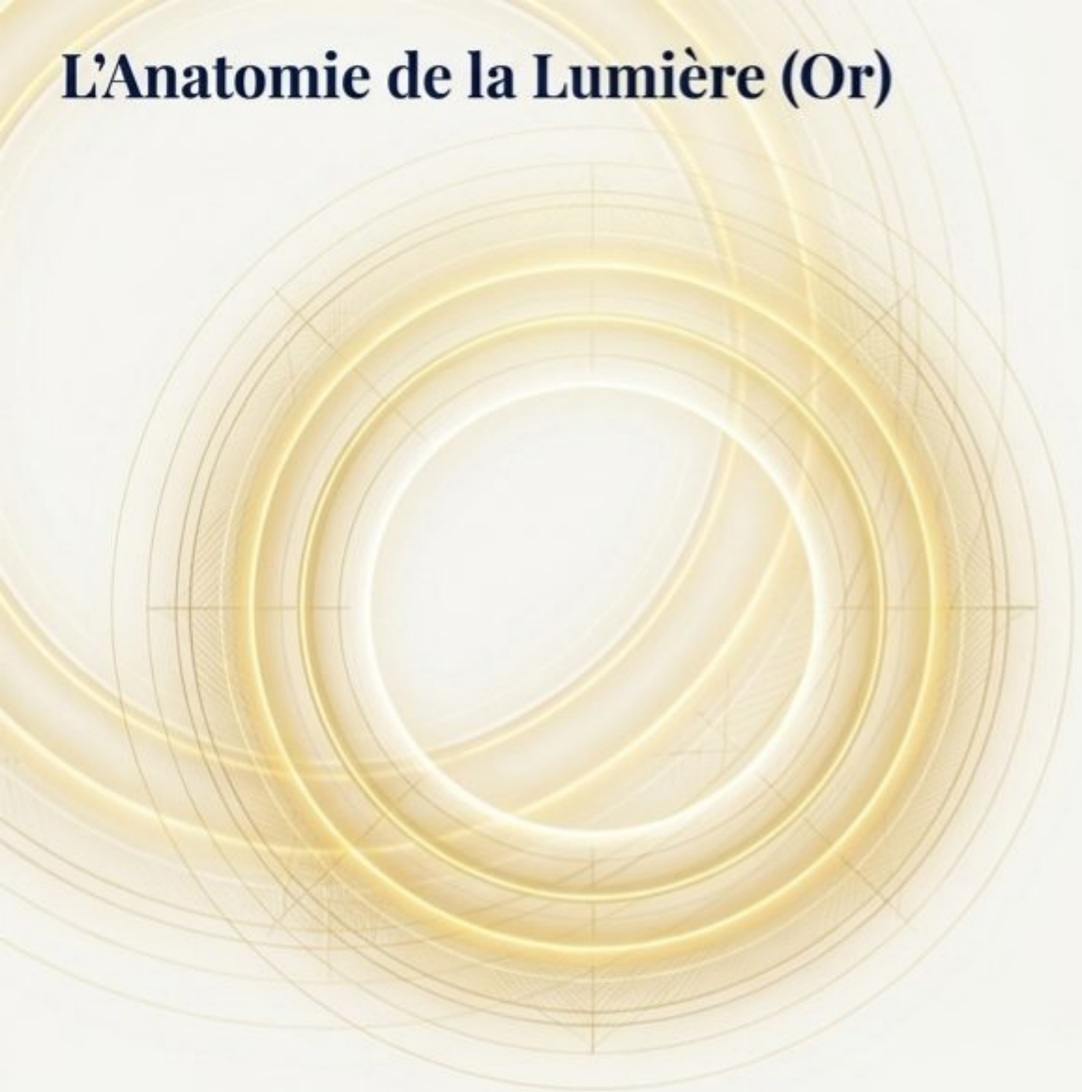

Makif (La Lumière Environnante)

Une énergie divine si vaste et transcendante qu'elle ne peut être intégrée par l'intellect. Elle entoure l'âme de l'extérieur. Par nature, elle refuse de s'installer.



Pnimi (La Lumière Intériorisée)

Une énergie divine contractée, définie et digérée. Elle pénètre l'être, devenant une partie intégrante de la conscience et de l'expérience humaine.

Gemini Notebook

Le But Spirituel de la Soukka

Le miracle de la Soukka n'est pas seulement d'être entouré par le Divin. L'objectif est d'attirer les Lumières Environnantes (Makif) vers l'intérieur, afin qu'elles se transforment en Lumières Intégrées (Pnimi). C'est restituer le transcendant en tangible.

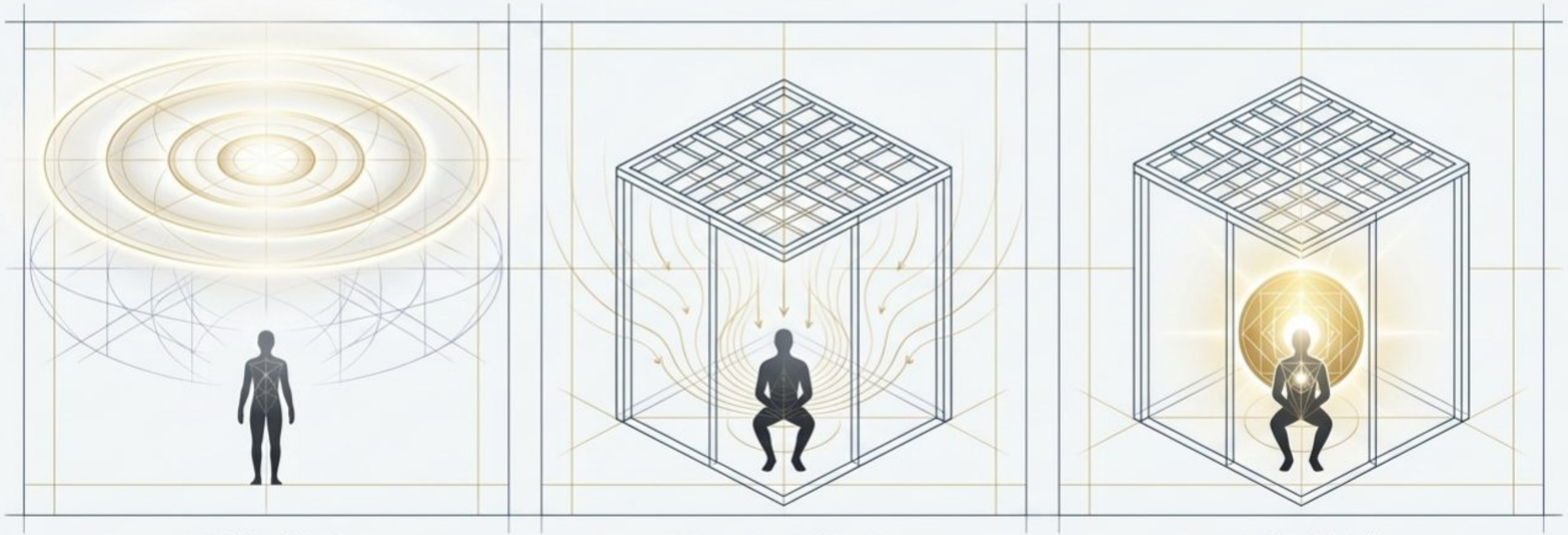

Makif (Extérieur)

L'Attraction Spirituelle

Pnimi (Intériorisé)

Gemini Notebook

Le Moteur de l’Action Humaine



« J'ai fait résider » (Hoshavti) :
L’Essence de Dieu initie le contact (Itarouta D’leila).

donne la capacité pour...

« Vous siégerez » (Teshevou) :
L'action indépendante de l'homme (Itarouta D'letata).

Nous ne pouvons capturer l'infini que parce que l'action initiale de Dieu nous en a donné le pouvoir.
L'éveil d'en haut avait pour but explicite de permettre le travail autonome d'en bas.

Gemini Notebook

Les Trois Dimensions de la Soukka

	« **BaSoukkot Teshevou** » (Vous siégerez)	« **Kol HaEzrah** » (Tout citoyen)	« **BaSoukkot Hoshavti** » (J'ai fait résider)
Nature de l'Acte	**Commandement** (Travail Actif)	**Fait Inné** (État naturel)	**Cause Divine** (La Source)
Type de Lumière	**Makif Karov** (Lumière Environnante Proche)	**Makif Rahok** (Lumière Environnante Lointaine)	**Atzmout** (L'Essence Divine)
Niveau de l'Âme	L'Âme vêtue dans le corps (Conscience)	**Etzem HaNeshama** (L'Essence de l'Âme)	**Le Créateur** Lui-même

Gemini Notebook

Le Prérequis du Changement

Yom Kippour **Soukkot**



Selon la Kabbale (« Bakesseh l'yom haguénou »), les **réalités spirituelles dissimulées** à **Yom Kippour se révèlent physiquement à Soukkot.** Pour comprendre comment la **Lumière s'installe**, nous devons observer **l'anatomie de la Téchouva** (le Repentir/Retour).

Gemini Notebook

L’Anatomie de la Téchouva

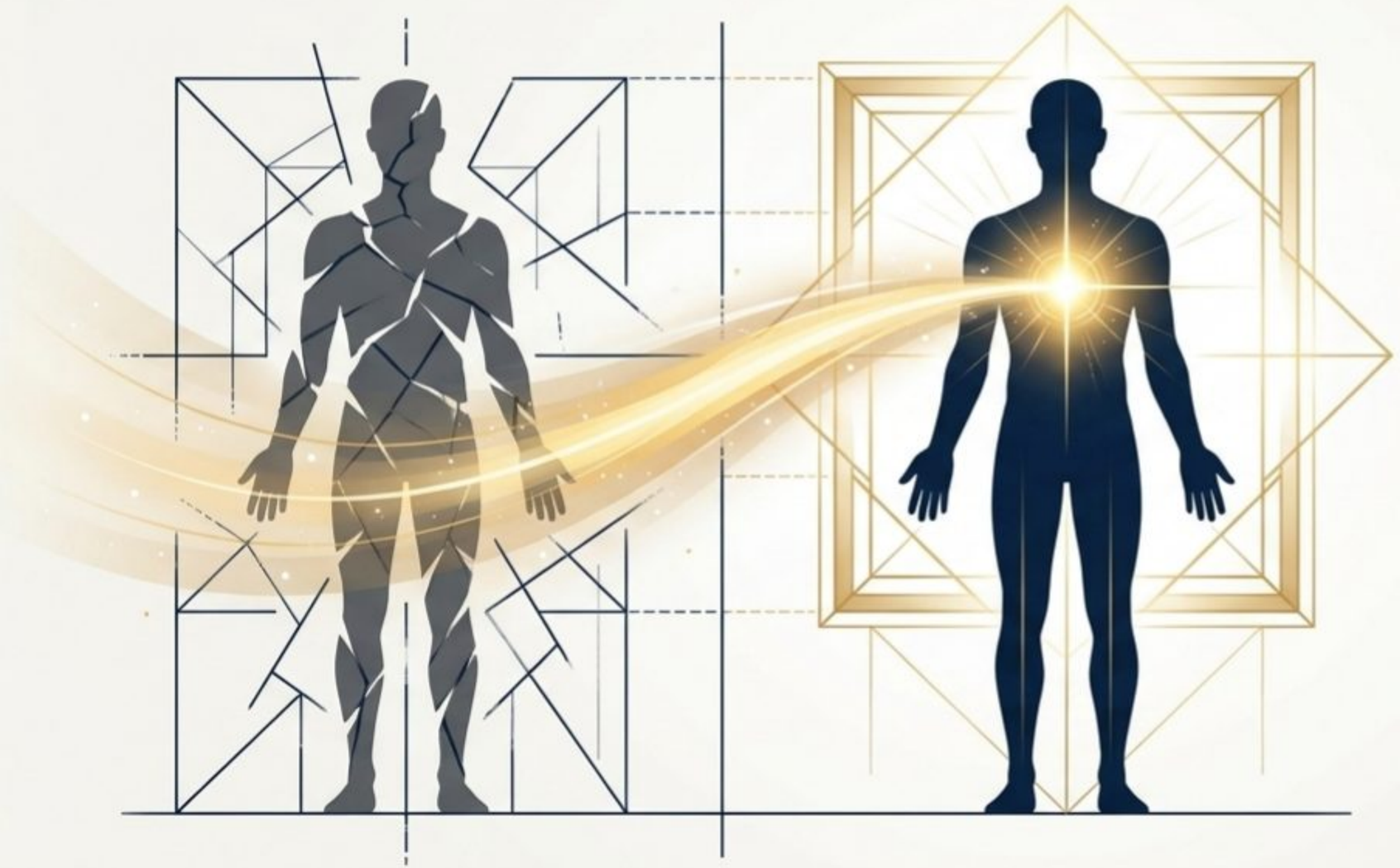

« Je suis un autre, et je ne suis plus le même homme qui a commis ces actes. »

— Maïmonide (Rambam)

La véritable Téchouva n’est pas une simple correction d’erreur. C’est une mutation spirituelle. La personne devient une réalité entièrement nouvelle.

Gemini Notebook

Atteindre au-delà du Plan Initial

La Volonté de la Création *(B'mi nimlach)*

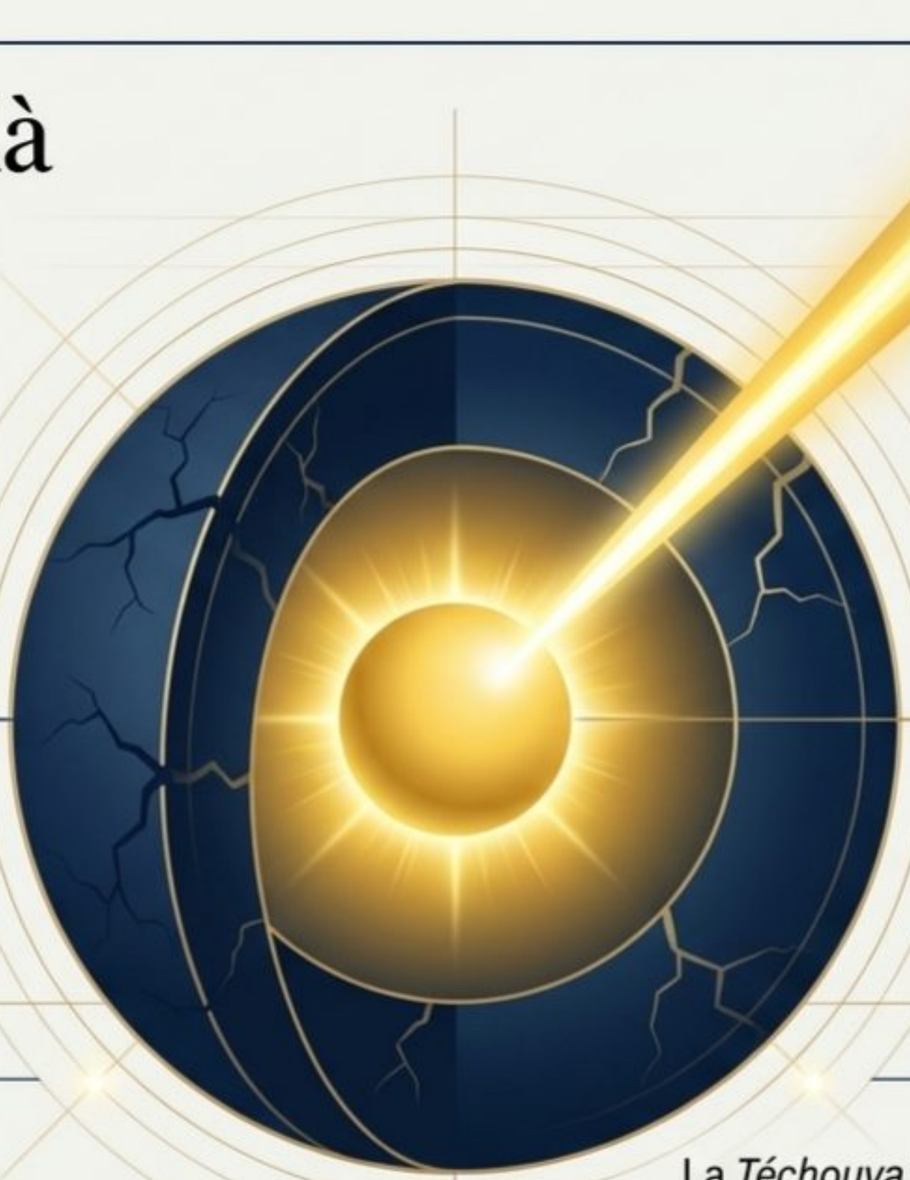

L'Essence Divine *(Atzmout)*

SUBHEADER

Le péché brise l'intention originelle de la Création. Comment peut-il être effacé ?

MECHANISM

La *Téchouva* fonctionne parce que l'âme puise dans une dimension antérieure et supérieure à la Création elle-même : l'Essence Divine (Atzmout). De là, une lumière inédite est attirée, capable de réécrire la réalité.

Gemini Notebook

Mimaamakim : Le Cri des Profondeurs

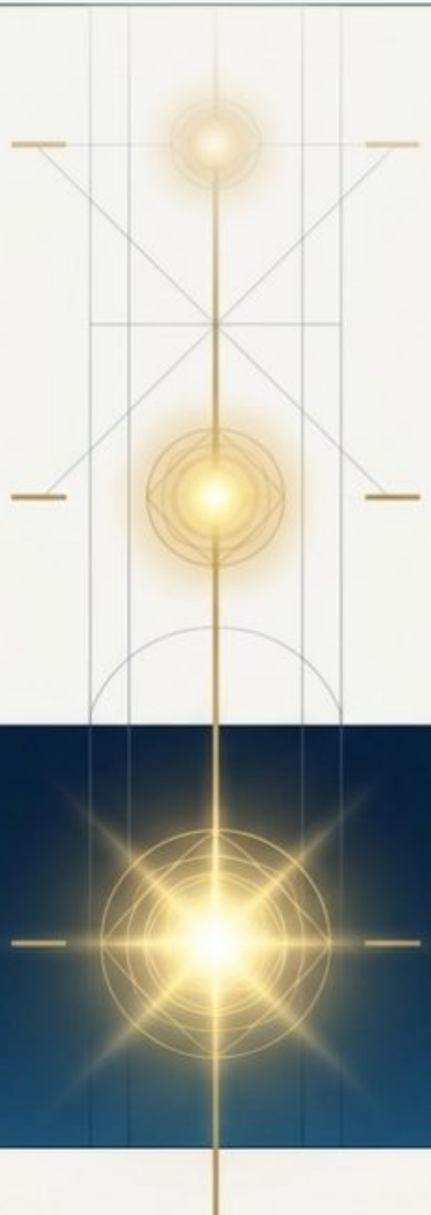

Le Zohar explique que la Téchouva est déclenchée par un cri venant des profondeurs des profondeurs de l'âme (« De profundis clamavi », Psaumes 130). Mais cette profondeur varie au cours du calendrier cosmique.

Gemini Notebook

L'Architecture des Jours Redoutables

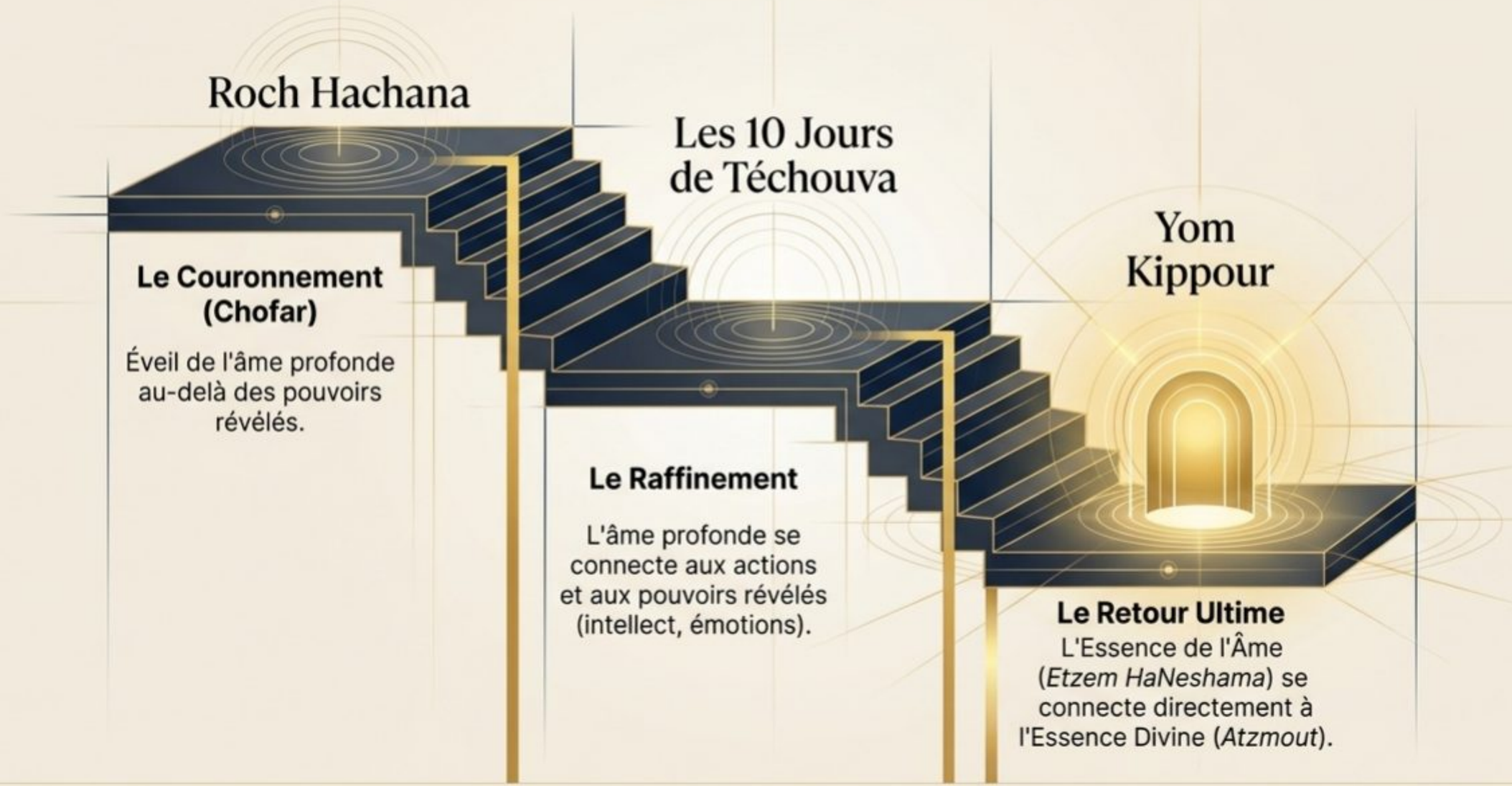

Gemini Notebook

L’Égalité Absolue de l’Essence



Maïmonide statue que Yom Kippour est un temps de Téchouva pour tous.

Contrairement à l’intellect ou aux émotions qui varient d’une personne à l’autre, l’Essence de l’âme (*Etzem*) est identique chez chaque Juif. À ce niveau de profondeur, l’attachement à Dieu est indestructible. Il n’y a jamais eu de séparation.

Gemini Notebook

La Grande Unification



À Yom Kippour, l'Essence Divine est accessible, mais elle reste invisible et transcendante.

À **Soukkot**, cette même Essence se manifeste comme un **environnement physique** (la cabane). L'énergie infinie infinie qui a pardonné les péchés s'installe maintenant dans une géométrie tangible.

Gemini Notebook

L’Équation Résolue

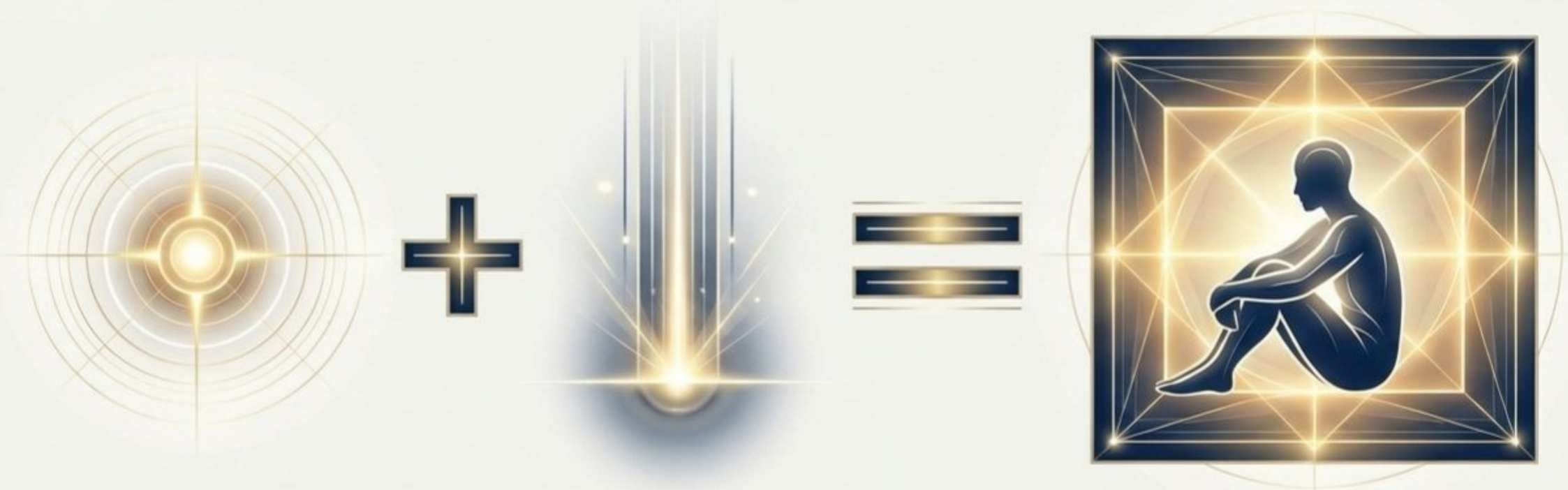

« Kol HaEzrah » « BaSoukkot Hoshavti » « BaSoukkot Teshevou »

L’Essence Divine (Hoshavti) s’associe à l’Essence de l’Âme (Kol HaEzrah) pour permettre le miracle ultime : l’action humaine qui transforme la Lumière Environnante en réalité intériorisée (Teshevou).

Gemini Notebook

Le Miracle Intérieur

Le véritable miracle de Soukkot n'est pas seulement de nous permettre de résider dans la Présence Divine...

...c'est de rendre la Présence Divine capable de résider confortablement en nous.

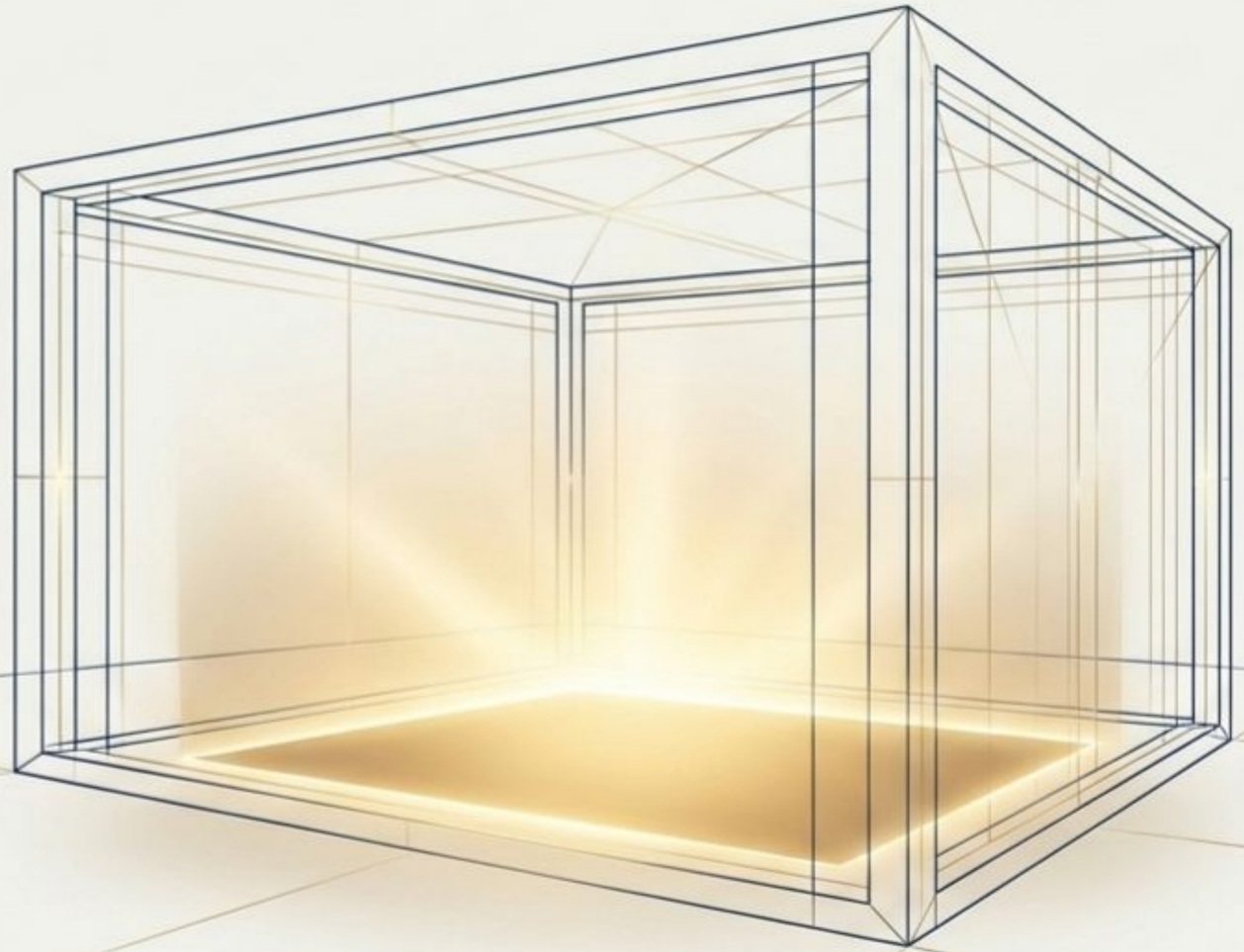

Gemini Notebook