אש זרה

Le Mystère du Feu Étranger

Une enquête kabbalistique sur la mort de Nadav et Aviou,
et la véritable nature de l'ère messianique

NotebookLM

וַיַּקְרִבוּ לִפְנֵי ה' אֵשׁ זָרָה אֲשֶׁר לֹא צִוָּה אֹתָם. וַתֵּצֵא אֵשׁ מִלִּפְנֵי ה'.... וַיָּמֻתוּ לִפְנֵי ה'.

« Ils offrirent devant l'Éternel un feu étranger qu'Il ne leur avait point ordonné. Un feu sortit de devant l'Éternel et les consuma... et ils moururent. »

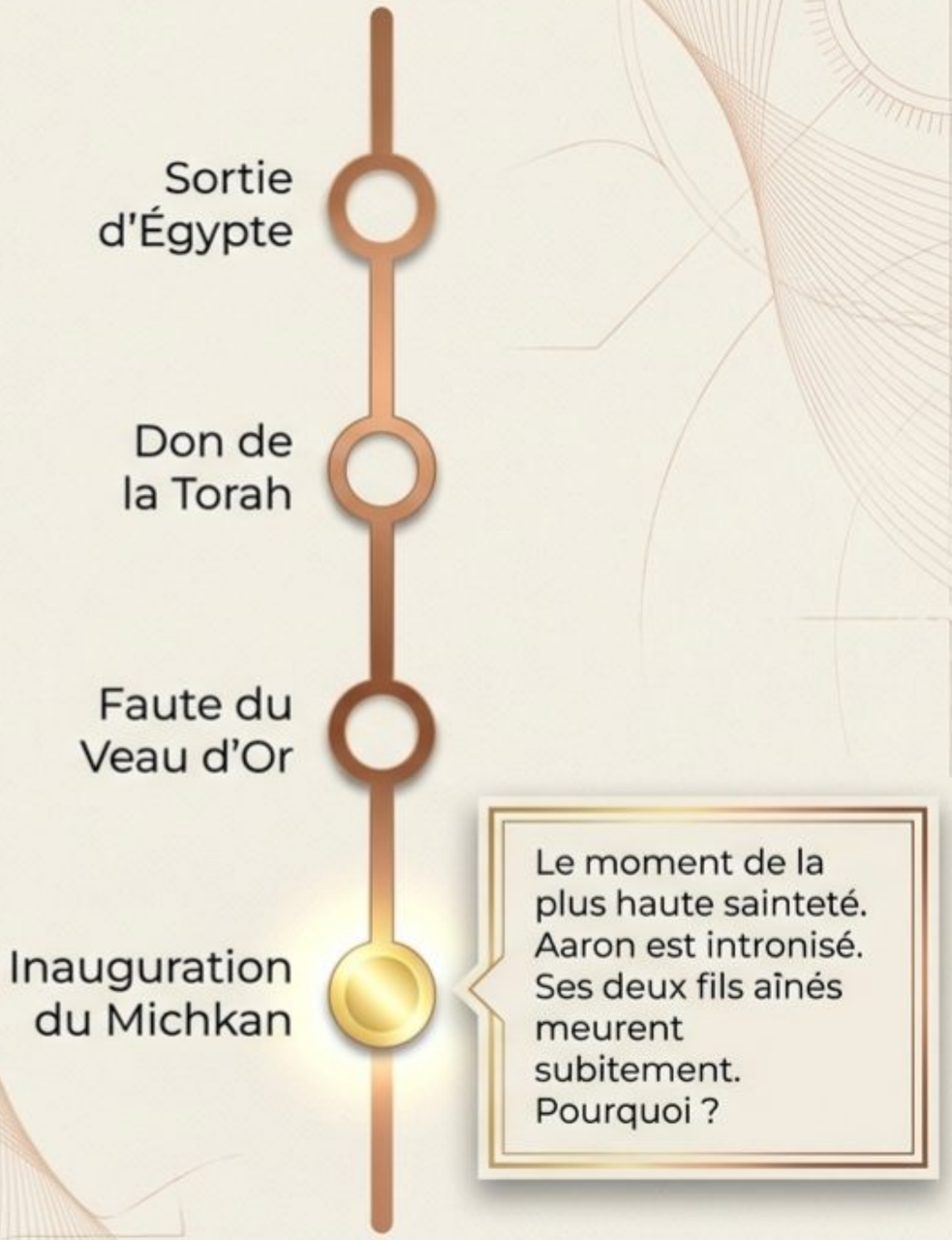

NotebookLM

L’Accusation	L’Acte Physique	L’Avis Rabbinique
Proximité	Se sont approchés trop près du Divin.	Rabi Yosi Haglili
Feu non autorisé	Ont apporté un feu étranger (Esh Zara).	Rabi Akiva
Ivresse	Étaient complètement ivres de vin.	Midrash Vayikra Rabba
Célibat	N’étaient pas mariés et refusaient de l’être.	Midrash
Insolence Halachique	Ont tranché une loi devant leur maître Moché.	Rachi
Orgueil	Ont souhaité la mort de Moché et Aaron pour prendre le pouvoir.	Midrash
Vision Interdite	Avaient regardé la Présence Divine au Sinaï.	Midrash

Comment des Tzadikim d’une telle envergure ont-ils pu accumuler autant de fautes simultanément ?

NotebookLM

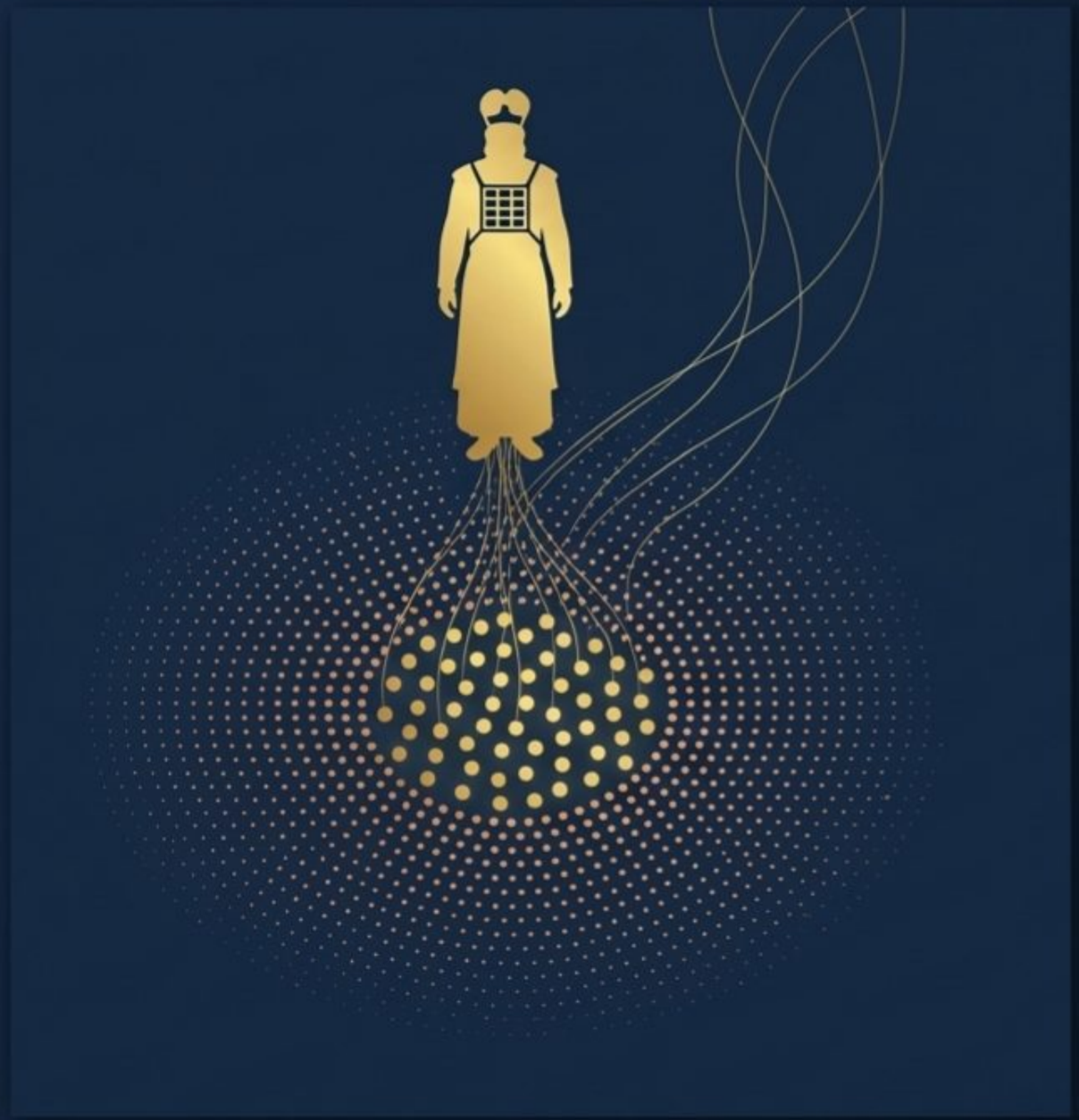

Le Paradoxe du Tzadik

- Peuple d'Israël : ~3 000 000 de personnes.
- Les 72 Anciens choisis par Moché : L'élite spirituelle.
- Nadav et Aviou : Les premiers parmi l'élite, destinés à succéder à Moché et Aaron.

Ce n'était pas une erreur de bas étage (jalousie, ivresse vulgaire). Leurs actes cachent une intention cosmique vertigineuse. Pour comprendre, il faut comprendre l'anatomie du Feu.

NotebookLM

Le Midrash Moderne Enlumine

Le Feu d'en Haut

אֵשׁ מִן הַשָּׁמַיִם

Ne brûle pas la matière physique.
Consume uniquement le spirituel (*Rouhani*).
Protège l'autel.

L'Interaction

Le feu d'en bas détruit la matière physique, pendant que le feu d'en haut consume le feu d'en bas, élevant la spiritualité du sacrifice sans détruire l'autel en bois recouvert de cuivre.

Le Feu d'en Bas

אֵשׁ הֶדְיוֹט

Feu terrestre régulier.
Consume la matière physique du sacrifice (*Corban*).

NotebookLM

בקרובי אקדש

Par mes proches Je serai sanctifié

L'Anomalie Physique :

- Le feu céleste ne brûle pas le physique.
- Leurs corps et leurs vêtements sont restés absolument intacts.
- Deux filets de feu sont entrés par leurs narines pour retirer uniquement leurs âmes (Néchamot).

Ils n'ont pas été brûlés par accident ; leurs âmes ont été aspirées par une charge de **Kedoucha** (Sainteté) qu'ils ont délibérément provoquée.

NotebookLM

כִּי לֹא יִרְאַנִי הָאָדָם וָחָי (Exode 33:20)

Sens Simple (*Pshat*)

Traduction classique :

« Car l’homme ne peut me voir et vivre. »

Explication :

Le Divin est trop infini pour l’œil humain. (Mais alors, pourquoi l’oreille humaine pourrait-elle supporter la voix de Dieu ?)

Le Secret (*Zohar*)

Traduction kabbalistique :

« Car Adam [HaRishon] ne m’a pas vu pour vivre [éternellement]. »

Explication :

Si Adam avait vu Dieu, il aurait vécu pour toujours. Le problème n’est pas la vision elle-même, mais la faute d’Adam.

NotebookLM



L'Arbre de la Connaissance עֵץ הַדַּעַת	L'Arbre de Vie עֵץ הַחַיִּים
Métaphore Sensorielle : L'Audition (Ta Shéma - Viens et écoute)	Métaphore Sensorielle : La Vision (Ta 'Hazé - Viens et vois)
Nature de la Torah : Pshat (Sens simple), Lois du permis et de l'interdit, bien et mal.	Nature de la Torah : Sod (Kabbale), Les secrets de l'univers, vie éternelle.
Accès Historique : Les Secondes Tables de la Loi.	Accès Historique : Les Premières Tables de la Loi (Brisées).

NotebookLM

Le Droit de Voir

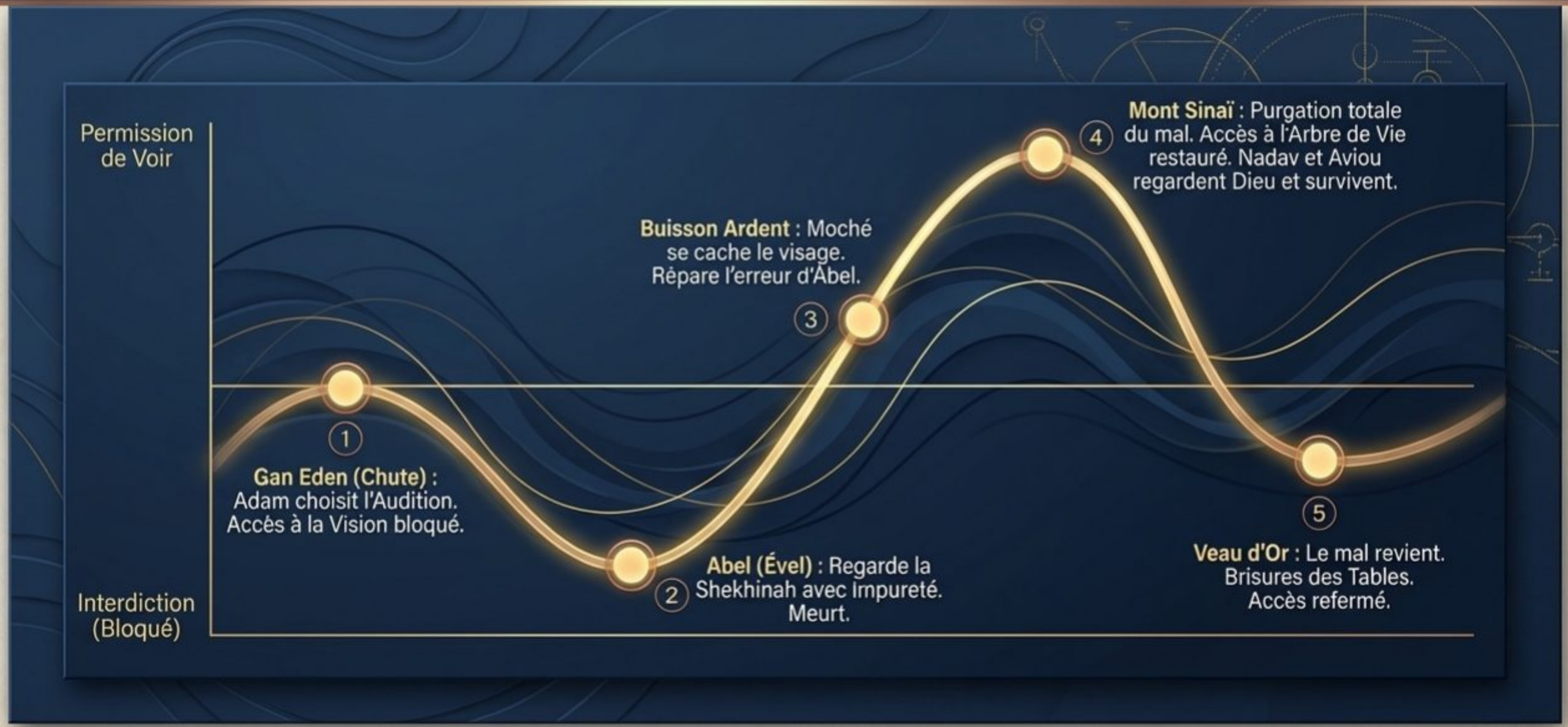

NotebookLM

Le Refus Initial

Le Buisson Ardent :
Moché détourne le regard.

הָעַת

Le Statut :
C'était la bonne action, car le monde n'était pas encore réparé de la faute.

La Requête Rejetée

Après le Veau d'Or :
Moché supplie :
« Montre-moi Ta gloire. »

La Réponse de Dieu :
« Quand Je voulais (au Sinaï), tu ne voulais pas. Maintenant que tu veux, Je ne veux plus. »

La capacité humaine de **percevoir l'essence divine** a été scellée.
Nadav et Aviou ont refusé d'accepter ce blocage.

NotebookLM

אש זרה = יצר הרע

(Feu Étranger) = (Le Penchant au Mal)

- D'après le Arizal, le feu étranger n'était pas une simple braise interdite. C'était leur propre Yetzer Hara.
- Leur Intention Pure : Connaissant la présence constante de la faute après le Veau d'Or, ils ont voulu utiliser le feu céleste du Michkan pour incinérer leur propre feu étranger (le Yetzer Hara) et forcer l'humanité à retourner à la pureté du Mont Sinaï.

NotebookLM

Le Sacrifice Ultime

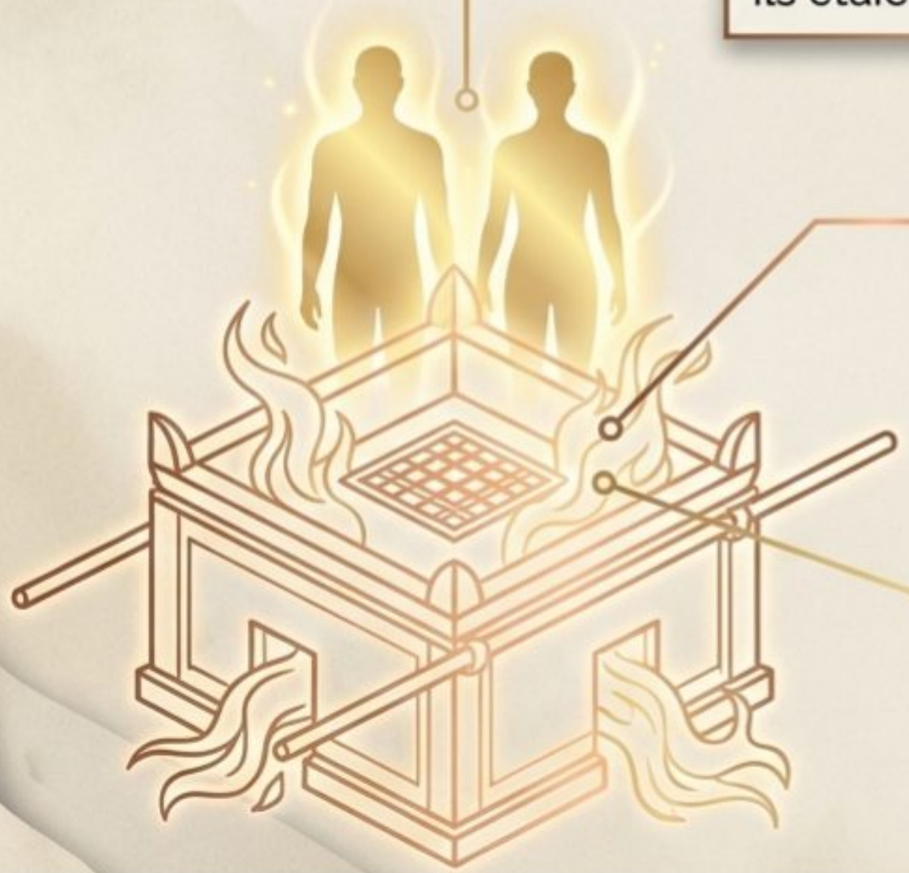

Le Corban (Le Sacrifice)

Ils n'ont pas apporté de sacrifice animal. Ils étaient le sacrifice.

Leur But

« Qu'Il m'embrase des baisers de Sa bouche » (Cantique des Cantiques). Revivre l'étreinte absolue du don de la Torah.

La Méthode

Se jeter volontairement dans le feu d'en haut pour que la destruction du Yetzer Hara ouvre à nouveau la porte de l'Arbre de Vie pour tout le peuple.

NotebookLM



L’Ivresse (Le Vin)

Le Code :

Le vin (Yayin/יין) a la même valeur numérique (70) que le Secret (Sod/סוד). L'arbre de la Connaissance était une vigne.

« Quand le vin entre, le secret sort. »

La Vérité :

Ils refusaient d’être ivres de l’Arbre de la Connaissance et voulaient récupérer le Sod perdu.



Le Célibat

Le Code :

Adam a fauté en s’unissant (« Adam connut Eve ») avant le Shabbat cosmique.

La Vérité :

Ils refusaient de s’unir et d’engendrer dans un monde brisé. **Ils se mettaient en grève jusqu’à la réparation totale**.

NotebookLM

La Faille Fatale



L'Erreur Halachique :
Enseigner la Halakha devant leur maître.

Le Court-Circuit :

- Le Michkan était censé être un deuxième Don de la Torah.
- La personne désignée pour recevoir et transmettre cette Torah parfaite était Moché.
- En agissant avant Moché, pensant qu'il allait se sacrifier, ils ont usurpé son rôle.

La Conséquence Cosmique (Hatam Sofer) :
En contournant le canal divin (Moché), la lumière de la vie éternelle n'a pas pu descendre. Le feu étranger est resté dans le monde, garantissant que, des siècles plus tard, un feu étranger détruirait le Temple de Jérusalem.

NotebookLM

La Généalogie de l'Âme (*Gilgul*)

SOUL LINEAGE (*GILGUL NESHAMOT*)

Phase 1

Nadav & Aviou (Néchamot errantes après leur mort).

Phase 2

La Faute de Zimri. Moché est paralysé.

Phase 3

Pinchas se lève pour appliquer la jalousie divine.

Le Transfert

Les âmes de Nadav et Aviou entrent dans Pinchas. C'est pourquoi il obtient subitement le statut de Cohen (qu'il n'avait pas à la naissance) et devient immortel.

NotebookLM

Face aux prophètes de Baal, tout Israël a sombré dans l'idolâtrie.

Eliyahou propose un défi de feu avec une condition stricte :
Aucun feu terrestre ne doit être allumé.

אֵלִיָּהוּ הַנָּבִיא

(Eliyahou HaNavi)

Le Tikkun (La Réparation) :

Pourquoi ? Pour réparer la faute originelle de Nadav et Aviou.
Il exige un Feu Céleste pur, refusant d'y mêler l'Esh Zara (le feu étranger).
Le feu pur descend et consume le sacrifice.

NotebookLM

La Mission Ultime d'Eliyahou

Finir le travail de Nadav et Aviou : ouvrir l'accès à l'Arbre de Vie (le Sod).



La 50ème Porte

En ajoutant la lettre Noun (נ - valeur 50, symbolisant les 50 portes de la Bina) à תיקו, on obtient תיקון (TIKKUN - Réparation).

Eliyahou révélera les secrets de la Torah restés cachés depuis la brisure des Tables.

Tishbi
(Eliyahou)

Yetaretz
(résoudra)

Kushyot
(les questions)

Veba'ayot
(et les problèmes)

NotebookLM

« Maman arrive ! Range vite ta chambre ! »

Le Piège Psychologique :

- Aujourd'hui, l'arrivée du Machia'h est souvent présentée comme une menace imminente.
- Cela crée une dynamique infantile : nous nous préparons par peur de la punition, craignant qu'il voie nos défauts.
- Le Résultat Subconscient : L'humanité espère secrètement qu'il ne vienne pas, car elle ne se sent pas prête. Et Dieu ne donne pas ce que l'on ne désire pas vraiment.

NotebookLM

VISION POPULAIRE
(BASÉE SUR LA PEUR)

- **ÉVÉNEMENT :** Guerres apocalyptiques et destruction.
- **DIEU :** Un Juge sévère cherchant à punir.
- **LA TÉCHOUVA :** Motivée par l'angoisse et la culpabilité.
- **SENTIMENT DOMINANT :** « Je ne suis pas prêt, pourvu qu'il attende. »

VISION AUTHENTIQUE
(BASÉE SUR L'AMOUR & LE SOD)

- **ÉVÉNEMENT :** Le retour au Gan Eden et l'accès final à l'Arbre de Vie.
- **DIEU :** Un Père (Avinou) offrant une proximité absolue.
- **LA TÉCHOUVA :** Motivée par la hâte, la joie et le désir de participer à cette lumière.
- **SENTIMENT DOMINANT :** L'impatience joyeuse d'un retour aux baisers de Sa bouche.

NotebookLM

צפית לישועה

As-tu espéré la délivrance ?

Nadav et Aviou ont brûlé de désir pour retrouver l'intimité du Sinaï.
Leur erreur fut la précipitation, mais leur intention était la forme d'amour la plus pure.

Ne craignez pas le Machia'h.
C'est la restauration de notre capacité perdue à Voir.

Préparez de beaux habits, débarrassez l'attente de toute angoisse,
et attendez la délivrance totale avec l'impatience d'un enfant attendant
non pas une punition, mais l'étreinte de son Père.

NotebookLM