Les Géants et les Cananéens : Une Enquête Théologique

La lignée génétique et spirituelle des Nephilim, de la Genèse à l'ère messianique

Basé sur les enseignements originaux de : Efraim Palvanov
Synthèse Midrashique, Kabbalistique (Zohar, Arizal) et Archéologique

Gemini Notebook

כִּי רַק־עוֹג מֶלֶךְ הַבָּשָׁן נִשְׁאַר מִיֶּתֶר
הָרְפָאִים הִבֵּנֵה עַרְשׂוֹ עֶרֶשׂ בַּרְזֶל...
תִּשַׁע אַמּוֹת אָרְכָּהּ וְאַרְבַּע אַמּוֹת
רָחְבָּהּ

« Car seul Og, roi du Bachan, restait des survivants des Rephaïm. Voici, son lit est un lit de fer… neuf coudées de long et quatre coudées de large. »

Deutéronome 3:11

Tablette Ougaritique
(Syrie, ~1300 av. J.-C.)

Mentionne un roi immortel nommé Rapu (Rephaïm) régnant à Ashtarot, honoré comme un dieu. Confirme la description d'Og dans la Torah.



Gilgal Refaim
(Plateau du Golan)

La roue des géants, structure mégalithique de 40 000 tonnes, vieille de 5 000 ans, entourée de dolmens pesant plusieurs tonnes.

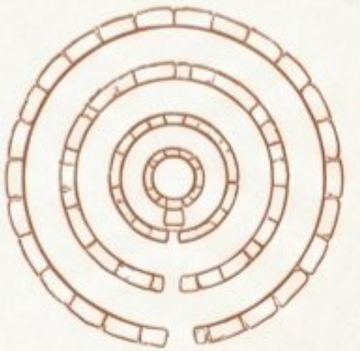

Gemini Notebook

« Les fils d'Élohim virent que les filles des hommes étaient belles... Les Nephilim étaient sur la terre en ces jours-là. »

Genèse 6:2-4 / Livre d'Hénoch / Zohar

וַיִּרְאוּ בְנֵי הָאֱלֹהִים אֶת בְּנוֹת הָאָדָם...
הַנְּפִילִים הָיוּ בָאָרֶץ בַּיָּמִים הָהֵם

La Descente

Les anges déchus atterrissent sur le Mont Hermon à la génération de Yared (dont le nom signifie descendre).

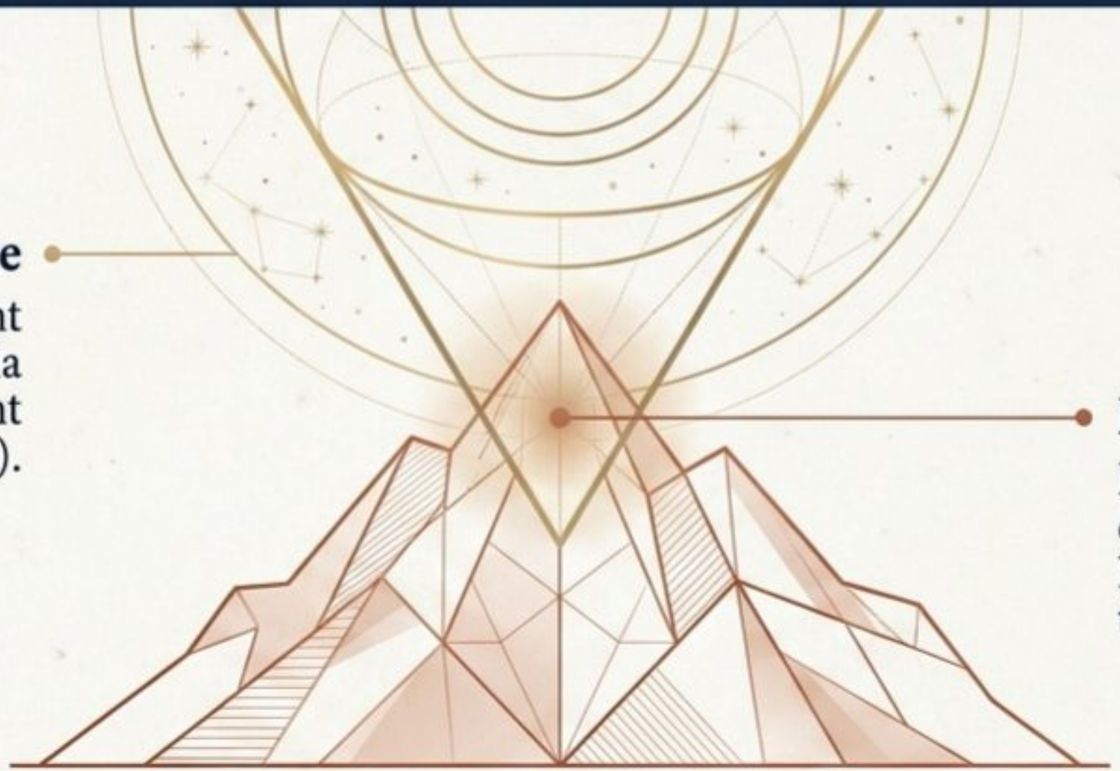

L'Hybridation

La corruption de la chair et la naissance des premiers Nephilim (Ceux qui sont tombés).

Le Portail du Mont Hermon

Gemini Notebook

Les Anges Déchus

Shemhazaï (שמחזי)



L'Enseignement : La magie, l'astrologie et les enchantements.



Le Destin : S'est repenti. Suspendu à l'envers, mi-chemin entre le ciel et la terre.



Le Remplaçant Humain : Hénoc (Khanoch), élevé au ciel pour témoigner, transfiguré en l'ange Métatron.

Azazel (עזאזל)



L'Enseignement : La métallurgie, les armes de guerre, les cosmétiques et la séduction.



Le Destin : Refuse de se repentir. Enchaîné dans le désert de Judée par l'ange Raphaël.



Le Rituel : Le Bouc Émissaire de Yom Kippour envoyé au désert pour expier ses fautes.

Gemini Notebook

L’Ordre Édénique (Végétarisme)



Adam et Ève ne consommaient aucune chair.
Le monde parfait ne connaissait pas la mort.
(Genèse 1:29).

La Transgression Angélique



Selon le Midrash, les géants consommaient 1000 chameaux et taureaux par jour.
Les anges déchus auraient introduit le désir charnel de dévorer la chair vivante.

La Rectification Post-Déluge (Le Tikkoun)



Pourquoi Noé est-il autorisé à manger de la viande ?
La vision de l’Arizal : Les âmes pécheresses de la génération du Déluge ont été réincarnées dans les animaux.
La consommation casher et les sacrifices permettent d’élever et de rectifier ces étincelles spirituelles.

Gemini Notebook

Matrice Généalogique des Géants

Les Originaux (50% Divin / 50% Humain)

Noms : Nephilim (Les Tombés), Anakim (Les Géants au grand cou).
Contexte : Les enfants directs des Bnei Elohim et des femmes humaines. Les grands héros mythologiques de l'Antiquité.

Les Affaiblis (25% Divin)

Noms : Rephaïm (Les Faibles).
Contexte : Faibles uniquement par rapport à la génération précédente. Inclut Og et Sihon.

Les Descendants (12.5% et moins)

Noms : Emim (par les Moabites), Zamzumim (par les Ammonites).
Contexte : La génétique géante devient récessive mais réapparaît chez certaines peuplades cananéennes.

Gemini Notebook

Le Mystère de l'Arche

Le Tesseract

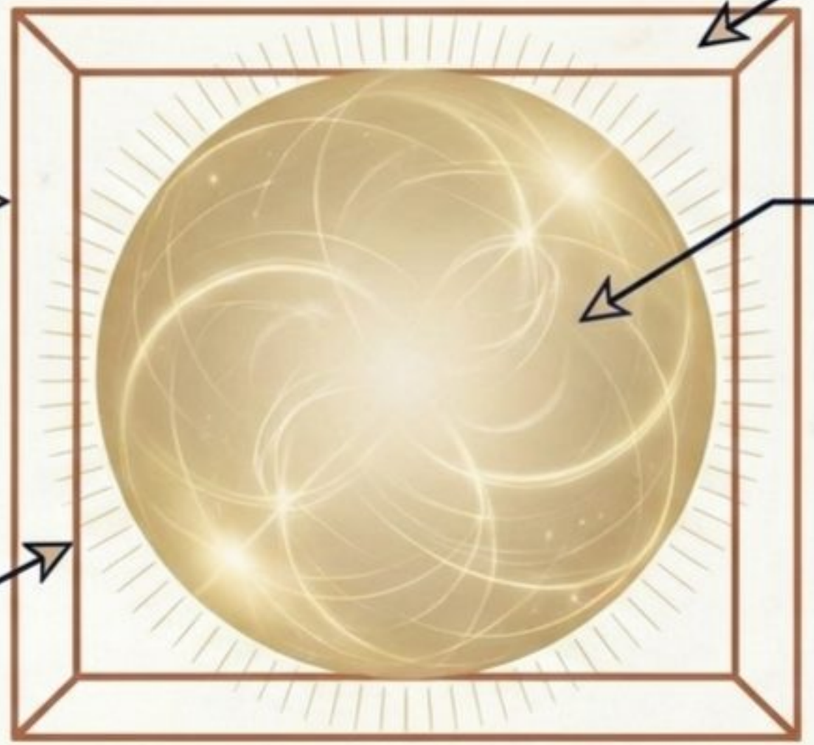

L'Extérieur (Le Monde Physique)

Strictement mesuré. 300 coudées de long x 50 de large x 30 de haut.

L'Intérieur (L'Espace Sans Dimension)

Le Zohar révèle que l'Arche de Noé fonctionnait comme l'Arche d'Alliance dans le Saint des Saints — elle n'occupait aucun espace physique.

L'Extérieur (Le Monde Physique)

Strictement mesuré. 300 coudées de long x 50 de large x 30 de haut.

Le Portail

Un écosystème infini à climat contrôlé, fonctionnant par distorsion de l'espace-temps, permettant d'accueitant d'accueillir toutes les espèces terrestres.

La Survie d'Og

Og a survécu en s'accrochant à l'extérieur ou sous l'Arche, jurant d'être l'esclave éternel de Noé en échange de nourriture passée par une ouverture.

Gemini Notebook

La Chronologie d'une Malédiction

1. L'Agression

Ahiyah (fils de Shemhazaï) agresse la femme de Cham avant le déluge.

2. L'Embarquement

La femme de Cham entre dans l'Arche, secrètement enceinte du géant hybride Sihon.

3. Le Péché de Cham

Pour dissimuler cette grossesse indésirable, Cham viole l'interdiction de s'accoupler dans l'Arche. Sihon naît pendant le déluge.

4. L'Ivresse de Noé

Après le déluge, Noé découvre que le gène hybride (Sihon/Canaan) a survécu. Choqué par cet échec partiel du déluge, il s'enivre.

5. La Malédiction

Le Talmud révèle que Sihon et Canaan sont la même personne. maudit Canaan à être esclave, car en tant qu'hybride survivant, il doit partager le destin de servitude d'Og.

Gemini Notebook



Le Vol du Liban

À la sortie de l'Arche, la terre est partagée : l'Europe à Japhet, l'Asie (et la Terre Sainte) à Sem, l'Afrique à Cham.

Le Conflit

Canaan (Sihon), un géant à 25%, refuse son héritage africain. Il réintroduit la guerre dans un monde post-déluge pacifié.

La Conquête

Il vole le territoire de Sem, originellement appelé Levanon (Le cœur blanc de la Terre, lieu d'expiation). Ce territoire devient la Terre de Canaan.

Des siècles plus tard (1656 à 2448), les explorateurs de Moïse (les Espions) voient les descendants de Canaan et paniquent, se sentant comme des sauterelles face à ces porteurs du gène Nephilim.

Gemini Notebook

L’Équation Sémantique

$$\text{אֱלִיעֶזֶר} = 1 + 30 + 10 + 70 + 7 + 200 = 318$$

La Guerre des Rois

Quatre rois mésopotamiens (dont Nimrod/Amraphel) massacrent les géants (Rephaïm).

Le Réfugié (HaPalit)

Og survit et s’enfuit pour prévenir Abraham. Jusqu’alors serviteur de Nimrod, il change de camp à Damas.

Le Miracle

La Genèse affirme qu’Abraham a vaincu l’armée avec 318 hommes.

Le Talmud (Rachi) révèle le code : il n’a pris qu’un seul homme, son nouveau serviteur géant, Og, rebaptisé Éliézer de Damas.

Gemini Notebook

L'Affranchissement et le Roi du Bachan

L'Affranchissement

Éliézer (Og) cherche une épouse pour Isaac (récit de Rébecca).

Il propose sa propre fille, mais **Abraham refuse** catégoriquement d'introduire l'ADN hybride (Nephilim) dans la lignée juive.

Abraham le **libère** de son **serment** perpétuel envers la lignée de Noé une fois sa mission accomplie.

Le Roi du Bachan



Devenu libre, Og redevient roi sur son propre territoire (Bachan).

La peur de Moïse : Des décennies plus tard, Moïse craint de l'affronter. Pourquoi ? Car Og possède un immense mérite spirituel : il a fidèlement servi Abraham et a été circoncis avec lui.

La résolution du Zohar : Og perd la protection de son alliance (Bris Kodesh) en commettant des transgressions sexuelles pour multiplier sa lignée géante.

Gemini Notebook

Le Déclin des Géants : Une Lutte Fratricide

Lignée de la Royauté
Or Vieilli

Ruth
(Princesse Moabite, choisit le Dieu d'Israël).

Descendant : Le Roi David
(Petite taille, berger, porteur de l'Alliance).

Lignée des Hybrides
Terre Cuite

Orpa
(Sœur de Ruth, retourne en Moab).

Ses descendants s'allient aux Philistins
(Peuples de la mer / Grecs).

Descendant : Goliath de Gath.
Un géant affaibli (6 coudées au lieu de 9).

Museum Placard

Preuve Médicale

Goliath et sa fratrie (Saph, Madon, Ishbi-Bénob) souffraient de polydactylie (6 doigts et 6 orteils, trait génétique récessif décrit dans le livre de Samuel).

Gemini Notebook

Synthèse Messianique : Le Mystère de Bar Naflei

Dans *Sanhédrin*, le Messie est nommé *Bar Naflei*.

Sens Littéral (La Fausse Couche)

Le Messie dérive de David. Adam a donné 70 ans de sa vie (1000 - 70 = 930) pour sauver David d'une mort *in utero*. (Adam -> David -> Mashiach).

Sens Ésotérique (Le Fils des Tombés)

Naflei partage la racine de *Nephilim*. Le Messie portera-t-il le gène angélique récessif purifié purifié pour accomplir sa tâche cosmique ?

וַאֲרוּ עִם־עֲנָנֵי שְׁמַיָּא כְּבַר אֱנָשׁ אָתֵה הֲוָה

« Et voici, sur les nuées des cieux, arriva quelqu'un qui ressemblait à un fils de l'homme… » (Daniel 7:13). La boucle est bouclée : de la descente des anges sur le Mont Hermon, à l'ascension de l'humanité sur les nuées.

Gemini Notebook