

PESSAH : LE RÉCIT D'UN RESCAPÉ

Une relecture existentielle du Seder à l'ombre de l'Histoire.

Inspiré des enseignements du Rav, à la mémoire des victimes et en l'honneur des survivants.

NotebookLM



Le Seder n'est pas qu'une commémoration antique. C'est un rituel millénaire.



À la lumière des événements récents, de la Shoah au 7 octobre, la Haggada devient un miroir brûlant de notre réalité.

La résonance du présent

Comment lire la Haggada quand l'Histoire se répète ?

NotebookLM



1. Le Sommet Passif



2. Le Paradoxe du Temps



3. L'Histoire Manquante



4. L'Échec Éducatif

Les Quatre Énigmes du Seder

Pour comprendre le véritable enjeu de cette nuit, nous devons cesser de la lire passivement.
Une analyse rigoureuse révèle quatre anomalies flagrantes.

NotebookLM

L’ascension vers le vide

L’Escalier du Seder

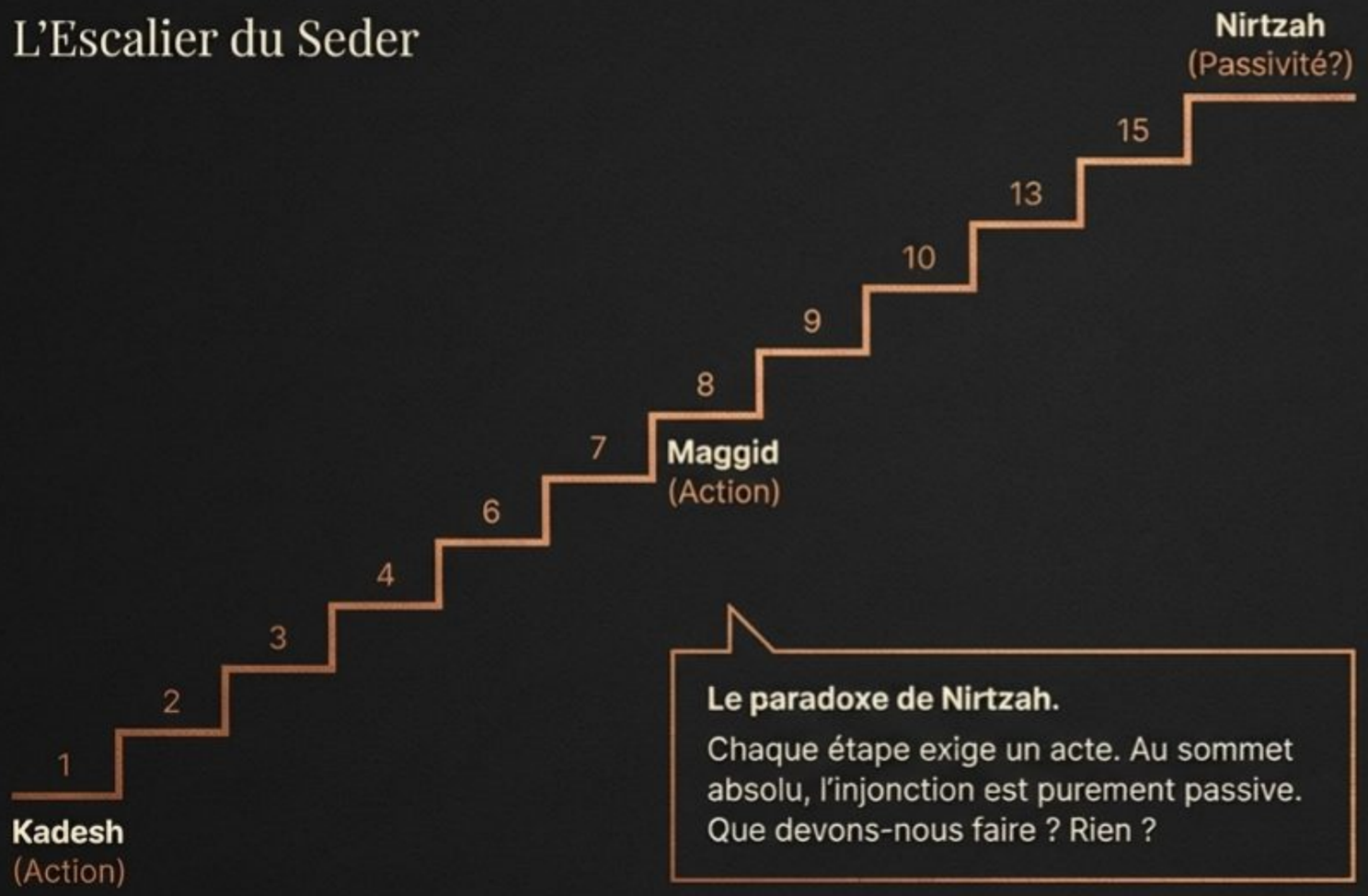

Le paradoxe de Nirtzah.

Chaque étape exige un acte. Au sommet absolu, l’injonction est purement passive. Que devons-nous faire ? Rien ?

La Stèle

נִרְצָה

Il sera agréé / voulu

HAGGADA DE PESSAH, LE 15ÈME SIMAN

NotebookLM

Le Paradoxe du Temps

La Stèle

חַג הַמַּצּוֹת vs קָרְבַּן פֶּסַח

La Fête des Azymes vs Le Sacrifice de la Pâque

LÉVITIQUE 23:5-6 / KEDOUSHAT LEVI

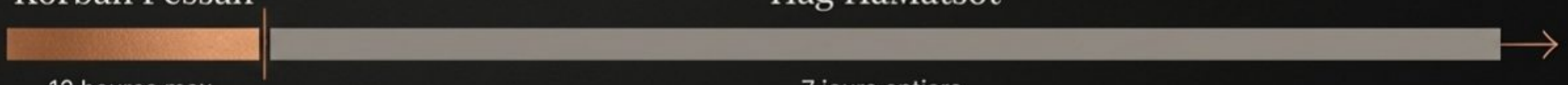

12 heures max.
Le rite s'arrête brusquement à minuit.

7 jours entiers.

Anomaly Callout

Pourquoi nommons-nous la fête entière 'Pessah', donnant le nom d'un événement qui ne dure que quelques heures à une célébration de sept jours ?

NotebookLM

Le récit expurgé

La Stèle

אֲרַמִּי אֹבֵד אָבִי

Un Araméen a voulu détruire mon père

DEUTÉRONOME 26:5 / HAGGADA (SECTION MAGGID)



Diagnostic text

Si le but est de raconter la sortie d'Égypte aux enfants, la Haggada omet délibérément le grand récit épique du livre de l'Exode (Shemot). Moïse et Pharaon sont presque absents. À la place, le texte s'attarde sur Lavan l'Araméen et réduit les plaies d'Égypte à de froids acronymes.

Où est passée l'histoire ?

NotebookLM

L’aveu d’échec éducatif

Broken Feedback Loop



Incompréhension du rituel

La Michna est brutale. Elle stipule : “Si le fils manque d’intelligence, son père lui enseigne [le *Ma Nishtana*]”.

Question dictée (*Ma Nishtana*)

La Michna est brutale. Elle stipule : “Si le fils manque d’intelligence, son père lui enseigne [le *Ma Nishtana*]”.

La Stèle

מַה נִּשְׁתַּנָּה הַלַּיְלָה הַזֶּה

En quoi cette nuit diffère-t-elle…

Aucun enfant ne s’étonne spontanément des rituels. Chanter fièrement le *Ma Nishtana* n’est pas une victoire, c’est la célébration d’une incapacité systémique à faire naître la vraie question.

NotebookLM

Le Point de Bascule

La clé pour résoudre ces quatre anomalies historiques, textuelles et temporelles se cache dans un seul chant central de la Haggada. Un chant qui redéfinit l'identité même du peuple juif.

NotebookLM

Le paradigme du survivant

שֶׁבְּכָל דּוֹר וָדוֹר עוֹמְדִים עָלֵינוּ לְכַלּוֹתֵנוּ,
וְהַקָּדוֹשׁ בָּרוּךְ הוּא מַצִּילֵנוּ מִיָּדָם.

Car à chaque génération, ils se lèvent contre nous pour nous exterminer, et le Saint Béni Soit-Il nous sauve de leurs mains.

HAGGADA DE PESSAH, VEHI SHEAMDA

NotebookLM

La seule constante de l’Histoire

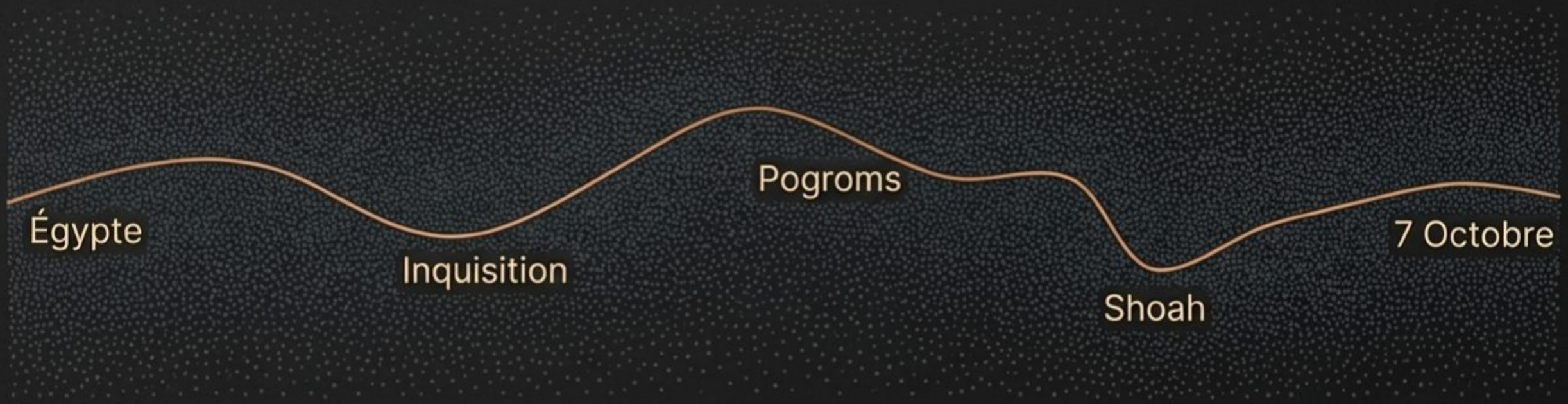

La promesse divine ne garantit pas la protection globale. Historiquement et tragiquement, le peuple juif est une nation de rescapés (נִצּוֹלִים).

À chaque génération, une majorité périt et une minorité est épargnée. La seule chose éternelle, c’est que cette étincelle survivante ne s’éteint jamais.

NotebookLM

Le fardeau du rescapé

Si je suis en vie aujourd'hui, c'est parce que j'appartiens à cette infime minorité qui a survécu à l'assimilation, aux massacres et à l'exil.

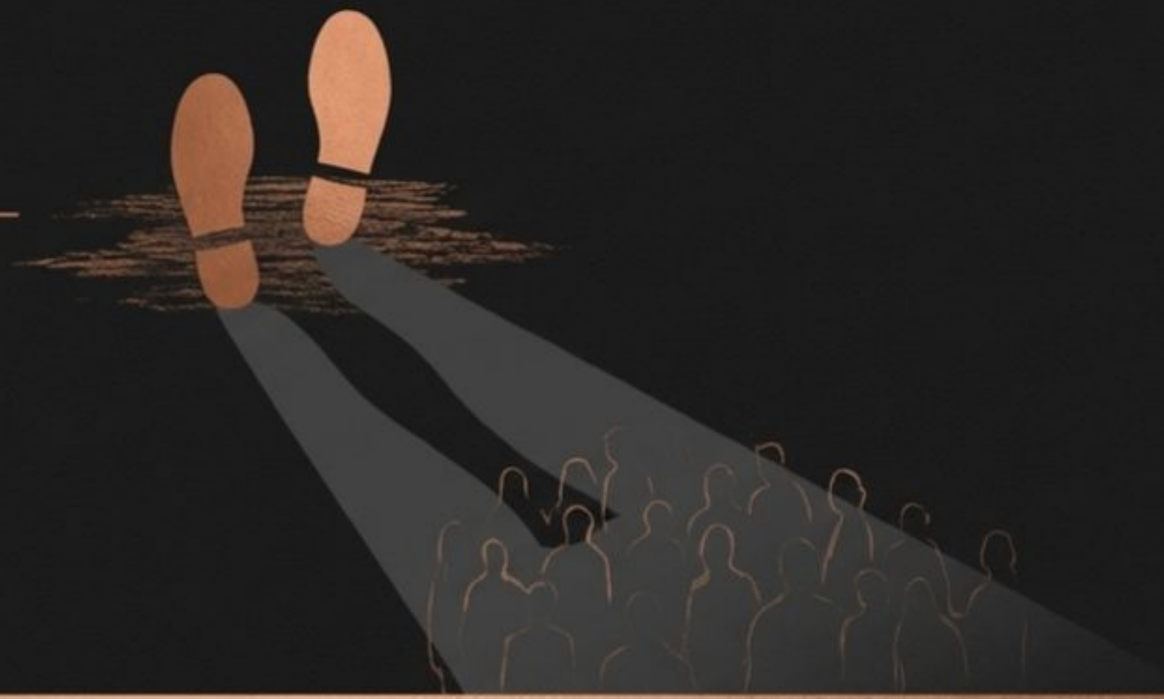

Pourquoi moi ? Et puisque Dieu m’a laissé en vie, **quelle est ma mission ?**

NotebookLM

Témoin, non historien

	Le Conteur d'Histoires (Vision classique)	**Le Témoin / Magid** (Le Vrai Seder)
Objectif	Raconter le passé (Shemot).	Attester de sa propre survie (Edout).
Rôle de l'enfant	Un public à captiver.	Le prochain maillon à responsabiliser.
Contenu	Chronologie détaillée.	La synthèse brute de l'exil et de la survie (Arami Oved Avi).

Résolution Callout: Voilà pourquoi la Haggada ignore l'histoire biblique détaillée. Le Magid (celui qui dit) est un statut juridique de témoin oculaire, pas un narrateur.

NotebookLM

La signature du témoignage

בכל דור ודור חיב אדם לראות את עצמו כאלו כזו הוא יצא ממצרים.

À chaque génération, chacun a le devoir de se considérer comme s'il était lui-même sorti d'Égypte.

MICHNA, PESSAHIM 10:5

Nous ne parlons pas de nos ancêtres.
Nous déclarons que nous sommes nous-mêmes les rescapés directs du couperet de l'Histoire.

NotebookLM

La vraie question du Ma Nishtana

Si le Seder visait l'étonnement rituel, il échoue. Mais si le but est existentiel, la véritable question que l'enfant doit poser face au fardeau de l'Histoire est la suivante :



Pourquoi suis-je différent ?

Pourquoi suis-je ici alors que tant d'autres ont disparu ?

Quelle est ma responsabilité en tant que rescapé ?

Si l'enfant ne parvient pas à formuler cette angoisse existentielle par lui-même, alors le père est forcé de lui dicter le Ma Nishtana.

NotebookLM

Le saut de l'élection

‘Pessah’ signifie le saut (Passover).



La fraction de seconde terrifiante où le décret divin frappe une maison et saute la suivante.

La fête entière porte le nom de cet instant fatidique (qui ne dure que jusqu'à minuit) car cette seconde de sélection définit notre identité absolue : nous sommes les fruits du saut, ceux qui ont été choisis pour vivre.

NotebookLM

Le Seder de l’Histoire

Matsa (Le pain de la survie) :
L’espoir du rescapé, la vie qui s’obstine, le message que nous portons vers l’avenir.

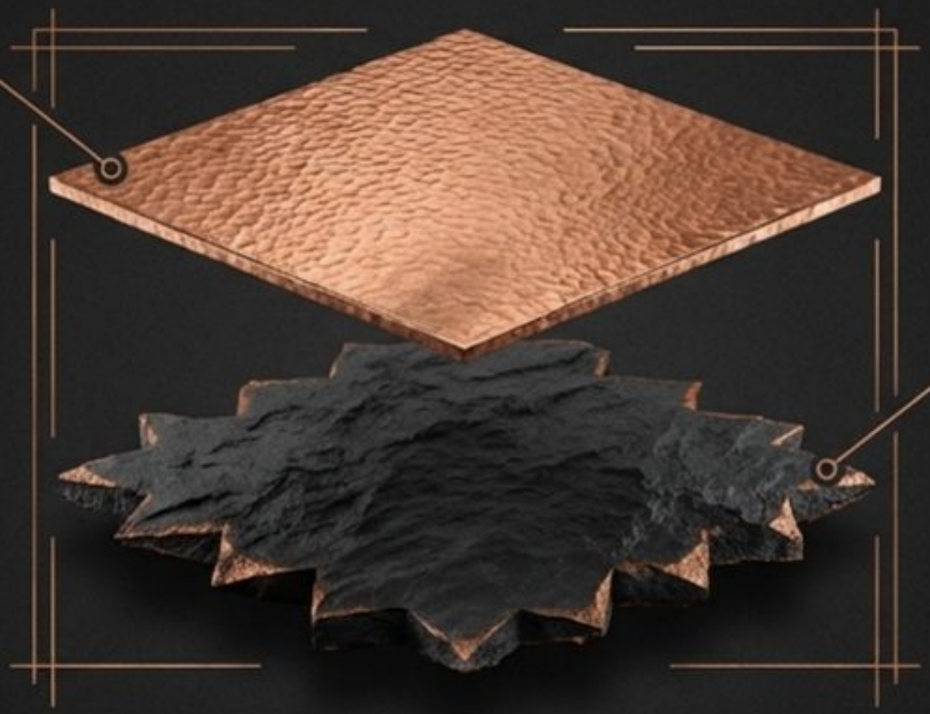

Maror (L’amertume) :
Le poids insupportable de la mort des autres, l’exil, les massacres et la souffrance de chaque génération.

Le Seder nous oblige à manger les deux en même temps.
La survie n’efface pas la tragédie, elle lui donne un but.

NotebookLM

L’acceptation de la mission

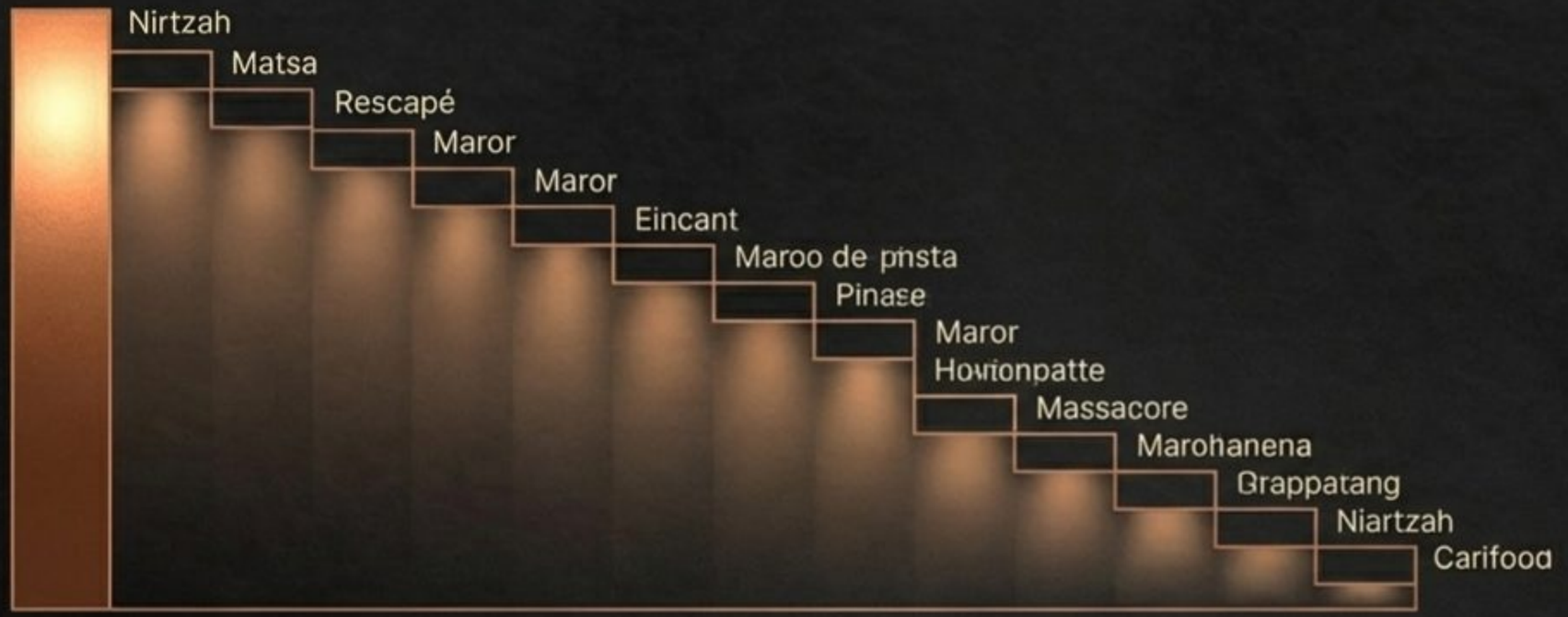

La Stèle

נִרְצָה

Être agréé
Le vouloir divin

SOURCE : HAGGADAH DE PESSAH

Nirtzah n’est pas une action physique, c’est un état d’être. C’est l’instant où, ayant compris le fardeau de notre survie et l’amertume de l’histoire, nous regardons le ciel et disons : “J’accepte. J’accepte que ma vie ait un but précis parce que j’ai été épargné.”

NotebookLM

Le serment du vivant





Contexte : Le Rabbi de Klausenburg, en route vers les chambres à gaz, entendait ses frères hurler le Shema Yisrael en mourant en martyrs.

La Promesse : "Si Tu me laisses en vie, je jure de crier le Shema Yisrael non pas en tant que mort, mais en tant qu'homme vivant, à chaque instant de ma vie."

Sous-texte : Il a survécu et a reconstruit des hôpitaux et des communautés. C'est cela, accepter Nirtzah.

NotebookLM

Le cri du survivant

שְׁמַע יִשְׂרָאֵל, ה׳ אֱלֹהֵינוּ, ה׳ אֶחָד

Écoute, Israël, l’Éternel est notre Dieu, l’Éternel est Un.

DEUTÉRONOME 6:4

Ce n'est pas seulement le cri de ceux qui partent, c'est le mandat implacable de ceux qui restent.

NotebookLM

Prendre le relais

Le Seder ne demande pas à nos enfants d’écouter patiemment une vieille légende. Il exige qu’ils se lèvent, regardent l’Histoire en face, et choisissent d’assumer le témoignage brûlant de la vie.

Am Yisrael Chai.

NotebookLM