Veheynif Yado : Le Schéma Cosmique de la Rédemption

Une exploration visuelle et structurelle du 7ème Maamar de Pessa'h par l'Alter Rebbe

Synthèse Kabbalistique & Anatomie de l'Âme

NotebookLM

"Et Il balancera Sa main sur le fleuve, par la force de Son esprit, Il le frappera [pour le diviser] en sept ruisseaux, et Il fera marcher avec des chaussures." (Isaïe 11:15)

L'Intervention Divine : "וְהֵנִיף יָדוֹ"
(Et Il balancera Sa main) ->
Le déclencheur transcendant.

Le Cœur du Problème : "הַנָּהָר"
(Le Fleuve) ->
La source spirituelle de l'Égypte.

La Transformation : "לְשִׁבְעָה נְחָלִים"
(Sept ruisseaux) ->
La fragmentation de l'ego.

וְהֵנִיף יָדוֹ עַל
הַנָּהָר בַּעְיָם רוּחוֹ
לְשִׁבְעָה נְחָלִים
וְהִדְרִיךְ בַּנְּעָלִים"

(ישעיהו יא, טו)

NotebookLM

L'Anatomie Spirituelle de l'Égypte

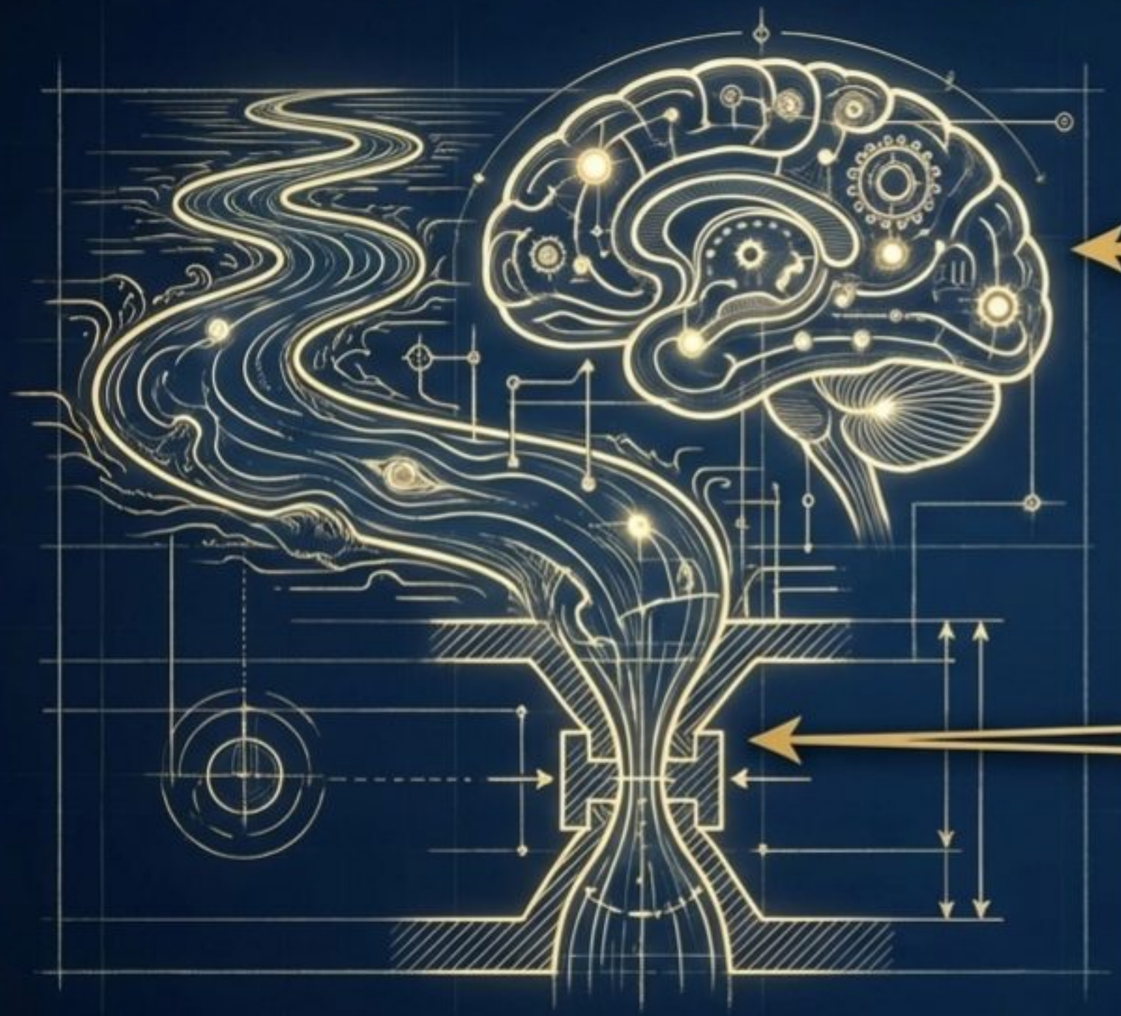

2 Le Ye'or (היאור) : Le Fleuve d'Égypte. En termes kabbalistiques, il représente les Mochin de'Klipah (l'intellect de l'impureté).

1 Mitzrayim (מצרים) : Les “Meitzarim” (Limites). L’état d’emprisonnement de l’âme divine dans les contraintes matérielles.

Le paradoxe : Contrairement à la terre d’Israël qui dépend de la pluie (symbole de soumission à Dieu), l’Égypte s’irrigue elle-même par son fleuve. C’est l’illusion d’une indépendance totale.

NotebookLM

L’Équation de l’Ego : Le Fleuve et le Levain

Le Fleuve (Ye’or)



Un flux continu et ininterrompu.
Représente l’intellect froid et orgueilleux qui prétend :
"Je me suffis à moi-même."

Le Levain (Hametz)



La pâte qui gonfle d’elle-même.
Représente l’ego humain, l’arrogance et le sentiment de sa propre importance (Yeshut).

L’intellect corrompu (Fleuve) nourrit constamment l’inflation de l’ego (Hametz).
Pour libérer l’âme, ce flux doit être brisé.

NotebookLM

Veheynif Yado : Le Déclencheur Transcendant

יָדוֹ
Sa Main

Dans la pensée 'hassidique, la "Main" de Dieu ne réfère pas à l'action naturelle, mais à une révélation miraculeuse.



"Balancer la main" signifie introduire une lumière qui transcende transcende l'ordre cosmique standard pour court-circuiter le système fermé de l'ego égyptien.

NotebookLM

La Mécanique de la Lumière Divine

Memale Kol Almin (ממלא כל עלמין)	**Sovev Kol Almin** (סובב כל עלמין)
Nature : Immanente, interne, adaptative.	**Nature :** Transcendante, environnante, infinie.
Manifestation : S'habille dans la nature (lois physiques, cause à effet). S'adapte à la "taille" du récipient.	**Manifestation :** Contourne la nature. Ne se limite pas au récipient (Miracles, révélation soudaine).
Rôle en Égypte : Maintenait l'existence du monde matériel, y compris les limites de l'exil.	**L'Action de la "Main" :** Brise brusquement les contraintes naturelles pour opérer la délivrance.

NotebookLM

Frapper le Fleuve : La Fracture de l'Intellect



Le Choc : La lumière infinie (Sovev) heurte la rigidité de l'intellect impur (Mochin de'Klipah).

La Fracture : L'ego ne peut survivre à une révélation directe de l'infini. Son flux monolithique de fierté est brisé.

Cette fracture est l'essence spirituelle de la consommation de la Matza — le pain plat de la soumission (Bittul). Le "Je" arrogant est réduit à néant.

NotebookLM

Le Fractionnement en Sept Ruisseaux

L'intellect (le fleuve) génère nos émotions. Un intellect corrompu crée un déluge émotionnel toxique. En frappant le fleuve, la Lumière le divise en sept attributs émotionnels fondamentaux (Les *7 Midos*).



NotebookLM

Des Ruisseaux Traversables : Le Calendrier de l'Âme

Un fleuve tumultueux noie.
Un ruisseau peut être traversé à pied.

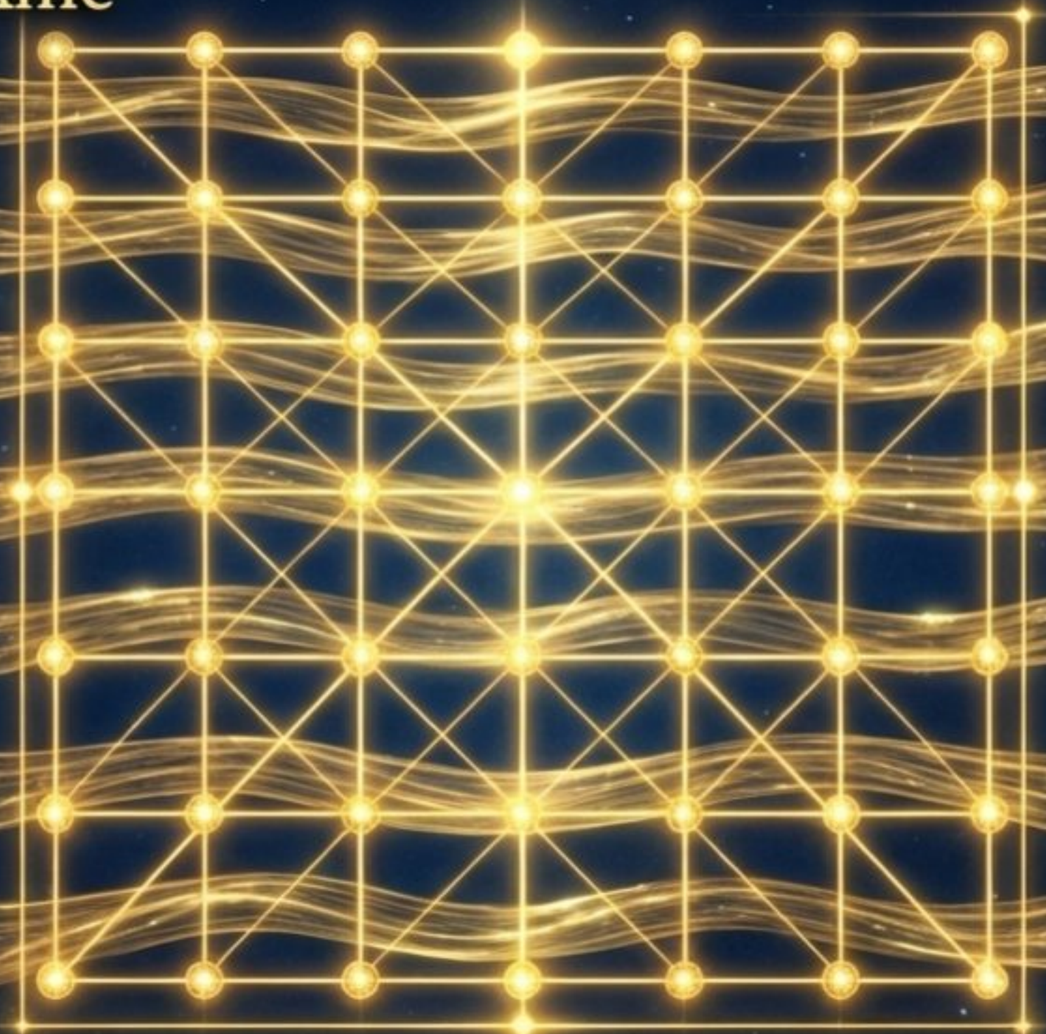

Le miracle cosmique de la fracture du fleuve correspond exactement au calendrier humain de la Sefirat HaOmer (le Compte du Omer).

- Semaines 1-7 : Chaque ruisseau représente une semaine.
- Jours 1-49 : Chaque jour est un point de traversée, une étape de raffinement d'une émotion spécifique. Le travail consiste à élever chaque émotion purifiée de l'ego.

NotebookLM

Vehidrich Ba'Ne'alim : Marcher en Chaussures

"וְהִדְרִיךְ בַּנְּעָלִים"



Le Pied : Le niveau le plus bas de l'âme, en contact direct avec le monde matériel.

La Chaussure : La protection spirituelle (les Mitzvot et le raffinement des Midos).

La Terre : Le monde matériel brut (Gashmiut).

La finalité de la Rédemption n'est pas de fuir la Terre. En divisant le fleuve égyptien (l'ego), Dieu nous permet de marcher dans le monde matériel en toute sécurité. Les "chaussures" sont les barrières spirituelles qui empêchent l'âme d'être aspirée par la boue de la matérialité.

NotebookLM

Rédemption Passée vs. Rédemption Future

L’Exode d’Égypte (Pesach)	La Rédemption Future (Mashiach)
La Dynamique : Une fuite précipitée ("B’Chipazon"). La lumière transcendante est intervenue temporairement. 	**La Dynamique :** Une transformation interne ("Pas avec précipitation"). La lumière transcendante sera intégrée et permanente. 
Le Rapport au Monde : Échapper au mal (quitter l'Égypte). 	**Le Rapport au Monde :** Transformer le mal. Traverser les 7 ruisseaux avec des "chaussures" pour raffiner la matérialité elle-même. 

L'Exode a brisé l'ego de l'extérieur. La Rédemption future l'élèvera de l'intérieur.

NotebookLM

Le Code d’Isaïe : Un Manuel d’Élévation Quotidienne



Le Problème : L’ego humain gonfle comme le levain, alimenté par le fleuve de l’illusion intellectuelle.

L’Intervention : La lumière transcendante de Dieu frappe nos rigidités, exigeant la soumission (Matza).

Le Travail : L’ego fracassé n’est pas détruit, mais divisé en 7 ruisseaux émotionnels à raffiner patiemment au fil du temps.

Veheynif Yado n’est pas qu’une prophétie historique. C’est l’architecture mécanique par laquelle l’Infini traverse nos limites pour sanctifier le fini.

NotebookLM